

カラオケ・楽器練習・サークル活動に STUDIO 利用案内

更新日 2019年12月16日 本規約は事前告知なく変更される場合があります

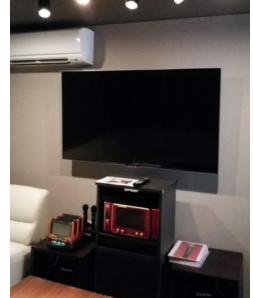
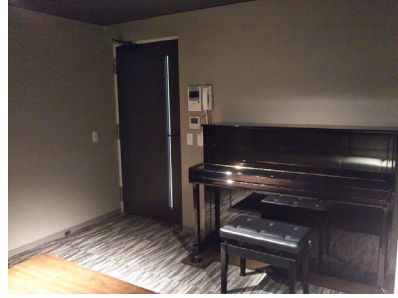

利用できる方

A プライムメゾン江古田の杜、グランドメゾン江古田の杜、グランドマスト、マストワン

B 上記以外、地域の方もご利用できます

	利用時間		料金（1時間）	利用可能日
A	7:30 ~ 22:00	1日 最大4時間	1,000円	年中無休※
B	10:00 ~ 18:00	1日 最大4時間	2,000円	休館日・閉館時 除く

※ 事務局の休館日・閉館中は「本予約」「当日予約」「当日延長」「お支払い」は**できません**のでご注意ください。

ご利用の流れ

見学・事前説明 必ずリブインラボ事務局の受付にて、事前説明をお受けください（所要時間 約20分）

空き状況の確認

■「メール」「電話」「受付」のいずれかで、お問合せください

- ・ 初めて利用する場合 → 利用目的によって審査の可能性が有ります
- ・ 同じ目的で定期的な利用の場合 → 個人・または 団体の登録ができます（裏面をお読みください）

仮予約 & 本予約

■「仮予約」は、以下の期間から受付ができます

【A】2ヶ月前の1日から 【B】1ヶ月前の1日から

※ 1個人・1団体につき、月5回まで予約可。混雑時は回数の調整をお願いする場合があります

※ プライムメゾン、グランドマスト、マストワンの方は、ネット（ミワリンクス）から仮予約ができます

■「本予約」は、予約申込書の提出、利用料金のお支払いで「予約完了」になります

※ リブインラボ事務局が開館中、現金のみ取り扱いしています

※ キャンセルは 前日18時まで（開館中のみ）それ以降は、キャンセル料100%とさせていただきます

当日

■ **予約時間に、リブインラボ事務局の受付で鍵を渡します。《時間厳守》**

- ・ 終了時間に「鍵の返却」と「報告書」の提出をお願いします。スタッフが室内チェックします
- ・ プライムメゾンの方は、自室の鍵で開閉ができます（予約時間にならないと解錠できません）
- ・ リブインラボ事務局の閉館中は、プライムメゾン江古田の杜の1階 フロントで承ります。
- ・ 「予約申込書の控え」を提示し、鍵・報告書の授受をお願いします。

裏面もお読みください

内 容

収容人数	10 名 （安全上のため、この人数内でご利用ください）
面積	19 m ²
備品	<input type="checkbox"/> エアコン <input type="checkbox"/> カラオケ機器 <input type="checkbox"/> ピアノ 調律は、年 1 回行っています
利用目的	カラオケ／楽器練習（打楽器は除く） ※上記以外の目的の場合は、リブインラボ事務局までご相談ください
利用ルール	<ol style="list-style-type: none">1. 飲食はできません。フタ付の飲み物は持込可2. 禁止事項にあたる場合は利用をお断りします3. カラオケの場合、テレビ、カラオケ機器の電源ON/OFFをお願いします4. 仮予約 5 日以内に、本予約とお支払いをお願いします5. 利用時間内に「入退室（準備・片付け含む）」をお願いします6. 利用時間は 1 時間 単位で貸出します7. 使用後は、報告書を必ず提出してください8. 室内の備品等を破損した場合は、必ずお申し出ください9. ゴミは、お持ち帰りください10. ルールを守らない場合は、次回から利用をお断りする場合があります11. 事務局の閉館中は プライムメゾン江古田の杜のフロント まで「鍵」の授受、「報告書」の提出をお願いします（プライムメゾンの方は、自室の鍵で開錠できます）
サークル活動 について	<ul style="list-style-type: none">・《目 的》 健康づくり／子育て支援／地域・世代・文化交流・《はじめに》 事務局まで申し出ください。審査後、団体登録書、名簿の提出をしてください・《予約方法》 通常通り。月 5 回まで利用可。利用者が増えた場合、回数を調整していただく場合がございますので、予めご了承ください
禁止事項	飲食・飲酒（但し、フタ付のペットボトルなどは可）／ドラム等の打楽器の練習／喫煙／宿泊／公序良俗を乱す恐れがある行為／管理運営上、支障をきたす恐れのある行為／物品の販売、宣伝、営業、勧誘、政治活動、宗教を目的とした利用／ペット同伴／利用目的から離反する行為／テレビ・DVD鑑賞

— ご予約・お問い合わせ窓口 —

運営管理 リブインラボ事務局（キッズルーム&絵本ライブラリー もりのいえ内）

電話：03-3385-5111（10時～18時）メール：morinoie.egota@gmail.com

〒165-0022 中野区江古田3-14-1 プライムメゾン江古田の杜ウエスト 2 階

【定休日】毎週水曜・第2火曜・夏季・年末年始・その他 臨時休館があります。

詳しくはホームページ <http://www.liveinlabo.jp/> をご覧ください。（所有者）積水ハウス 株式会社