

# 楽器練習・サークル活動に STUDIO 利用案内

2021（令和3）年度 ※状況に応じて内容が変更する場合があります

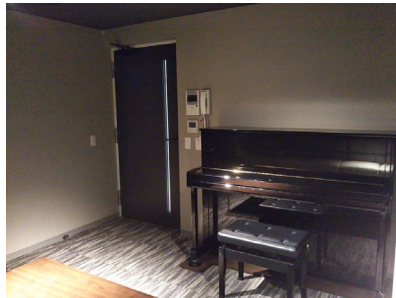

## ご利用できる方

- A** プライムメゾン江古田の杜、グランドメゾン江古田の杜のご入居の方  
**B** 上記以外の地域の方（現在 利用中止）

貸出時間	利用可能時間	人数	1時間料金
10:00～ 18:00	最大2時間	3名まで	通常1,000円 500円 (カラオケ利用中止のため)

## ご利用の流れ

### 利用者登録

初回 事務局にて「事前説明・利用者登録」をお願いします（15分程度）  
楽器練習／交流会／学習／サークル以外の貸出しはしていません

### ご予約の流れ (仮予約)

- 予約開始時期：2カ月前の1日から（先着順）
- 利用回数の限度：1個人・1団体につき、利用回数 月4～5回まで
- 仮予約：メール／電話／受付のいずれかで空き状況をご確認ください
- 仮予約日から5日以内にお支払いがなければ自動キャンセルになります

### 本予約

- 「利用申込書の提出」と「お支払い」した時点で予約完了
- 事務局が開館中のみ受付いたします。現金のみ取り扱い
- キャンセルは 前日17時 まで（休館中は除く）
- 当日キャンセルの場合は、キャンセル料100%になります

### 当日

- 利用開始5分前に、事務局で鍵を渡します《時間厳守》
- 事務局の休館中は、プライムメゾンのフロントで受付いたします。
- 終了後、事務局に「鍵の返却／報告書／利用者名簿」の提出をします

項目	内容
□ 収容人数	3名まで
面積	19㎡
備品	エアコン／ピアノ／カラオケ機器（現在 利用中止）
□ 利用目的	<input type="checkbox"/> 楽器練習 <input type="checkbox"/> 交流会 <input type="checkbox"/> 学習 <input type="checkbox"/> サークル
□ 利用ルール	<input type="checkbox"/> 飲食はできません。フタ付の飲み物は可 <input type="checkbox"/> <b>利用時間内に、入退室（準備・片付け含む）</b> をお願いします <input type="checkbox"/> 利用時間は 1時間 単位で貸出します <input type="checkbox"/> 備品の持出禁止・破損した場合は、必ずお申し出ください <input type="checkbox"/> ゴミは、お持ち帰りください <input type="checkbox"/> 他の利用者への迷惑行為、ルールを守らない方は、次回から利用をお断りする場合があります
□ 感染症予防対策	<input type="checkbox"/> 37.5度以上の熱、体調不良の際は、ご利用をご遠慮ください <input type="checkbox"/> マスク着用、手指消毒、咳エチケット、ソーシャルディスタンス <input type="checkbox"/> 接触ある活動の禁止 <input type="checkbox"/> 利用者全員の「名簿」の提出
□ <b>禁止事項</b>	テレビ・DVD鑑賞（機材の接続による故障の原因になるため）／ 飲食・飲酒／ドラム等の打楽器／喫煙／宿泊／公序良俗を乱す恐れがある行為／ 管理運営上、支障をきたす恐れのある行為／利用目的以外の行為（ 物品の販売、宣伝、営業、勧誘、政治活動、宗教活動など）／ペット 同伴／利用目的から離反する行為

## — ご予約・お問い合わせ窓口 —

**受付業務・運営管理 リブインラボ事務局（キッズルーム もりのいえ内）**

電話：03-3385-5111（10時～17時）メール：morinoie.egota@gmail.com

〒165-0022 中野区江古田3-14-1 プライムメゾン江古田の杜ウエスト2階

【定休日】毎週水曜・第2火曜・夏季・年末年始・その他 臨時休館があります。

詳しくはホームページ <http://www.liveinlabo.jp/> をご覧ください。（所有者）積水ハウス 株式会社

